

CIRCUITO A / 1945 METROS

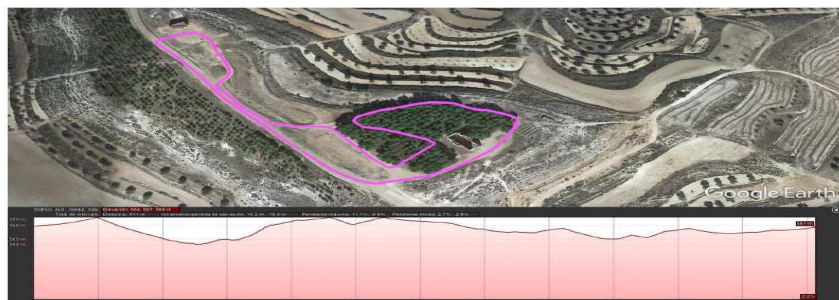

CIRCUITO B / 910 MTS



CIRCUITO C / 545 METROS



SITUACIÓN CIRCUITO CROSS MAS DE LAS MATAS



Cross Escolar de Mas de las Matas

Domingo, 26 de enero de 2020

Categorías:

- Popular.
- Escolar.

10:00 HORAS

Circuito :

Ermita de Santa Bárbara

.Sub 16

.Sub 14

.Sub 12

.Sub 10

.Iniciación

.Preescolar

.Chupete

Más información:

Organizan:

Colabora:



Comarca del Bajo Aragón
C/Mayor nº 22
44600 Alcañiz (Teruel)
Telefono: 978834389
Fax :978834387
deportes@bajoaragon.es
www.bajoaragon.es

Puntuable para el VII Circuito Intercomarcal de Carreras Escolares.

“CROSS ESCOLAR DE MAS DE LAS MATAS”

26 de enero de 2020

El próximo día 26 de enero de 2020 se celebrará en Mas de las Matas el “Cross Escolar de Mas de las Matas”, organizado por el Club Multideportivo AIVADAI, el Ayuntamiento de la localidad, y con la colaboración de la Comarca del Bajo Aragón.

Esta prueba está incluida en el VI Circuito Intercomarcal de Carreras Escolares.

NORMATIVA

Artículo 1.-El horario de comienzo de las pruebas será las 10:00 horas. La salida se producirá en la recta habilitada y señalada al efecto en el circuito de la Emita de Santa Bárbara. El orden de salida y las categorías serán las siguientes:

Hora	CATEGORIAS	Año Nac.	Metros	Vueltas
10:00	Popular Femenina	Mayor 16	6.745	1B+3A
10:00	Popular Masculina	Mayor 16	8.690	1B+4A
10:00	Juvenil Masculina	2002-03-04	6.745	1B+3A
10:00	Juvenil Femenina	2002-03-04	4.800	1B+2A
11:00	Sub 16 Femenino	2005-2006	2.730	3B
11:00	Sub 16 Masculino	2005-2006	4.800	4B
11:30	Sub 14 Femenino	2007-2008	1.820	2B
11:45	Sub 14 Masculino	2007-2008	2.730	3B
12:00	Sub 12 Femenino	2009-2010	1.455	1C+1B
12:00	Sub 12 Masculino	2009-2010	1.455	1C+1B
12:15	Sub 10 Femenino	2011-2012	910	1B
12:15	Sub 10 Masculino	2011-2012	910	1B
12:30	Iniciación Femenino	2013-2014	545	1C
12:30	Iniciación Masculino	2013-2014	545	1C
12:45	Preescolar	2015-2016		1 recta
13:30	Chupete	2017 y poste.		½ recta

Nota: Estos horarios son orientativos y pueden variar según la rapidez con que se desarrollen las pruebas y la participación en las mismas. Se recomienda estar con tiempo en la zona del circuito.

Artículo 2.- Para participar deberá enviarse la hoja de inscripción mediante correo electrónico a avudai@masdelasmatas.com o fax al 978848901. También podrán realizarse las inscripciones por teléfono al 978834389 en horario de 8 a 15 horas.

La fecha tope de inscripción será el jueves 23 de enero, a las 15 horas.

(Para las categorías Preescolar y Chupete, no hará falta realizar inscripción).

Artículo 3.- Todos los participantes inscritos correctamente en la prueba, estarán cubiertos con un seguro de accidente deportivo.

Queda totalmente prohibida la participación de corredores no inscritos.

Artículo 4.- Las categorías establecidas en este cross, se rigen en función de las edades de las bases específicas de la modalidad de atletismo, dentro de los Juegos Deportivos en Edad Escolar de Aragón, tanto en categoría femenina como masculina.

Estas son:

Sub 16	2005-2006
Sub 14	2007-2008
Sub 12	2009-2010
Sub 10	2011-2012
Iniciación	2013-2014

Artículo 5.- Solo puntuarán para la clasificación general del VI Circuito Intercomarcal de Carreras Escolares, las categorías Sub 10, Sub 12, Sub 14, Sub 16.

Artículo 6.- Será descalificado cualquier atleta que, a sabiendas de su imposibilidad de participar, proporcione datos erróneos a la Organización para poder hacerlo, o no esté correctamente inscrito.

Artículo 7.- La carrera podrá ser suspendida si a la vista de circunstancias imprevistas la organización así lo decide.

Artículo 8.-La medición de tiempos se realizará mediante cronometraje manual por los miembros de la organización.

TROFEOS	
Categorías Escolares. (Iniciación a Sub 16)	Trofeo a los tres primeros.
Categorías Preescolar / Chupete	Medalla a todos los participantes.
Popular: Absoluta Juvenil Senior Veterana/o A (35 a 44 años) Veterana/o B (45 a 54 años) Veterana/o C (54 en adelante) Local	Trofeo a los tres primeros.

Artículo 10.-Tanto la información, como los resultados Los resultados del “Cross Escolar de Mas de las Matas”. Podrán consultarse en la web: www.bajoaragon.es.

Artículo 11.-La participación en la competición supone la aceptación del presente reglamento, reservándose la Organización el derecho a modificar aquellos aspectos de la prueba que sea necesario por decisión técnica.